榆林市横山产业园区（北区）项目地质灾害分布图

比例尺1：5000

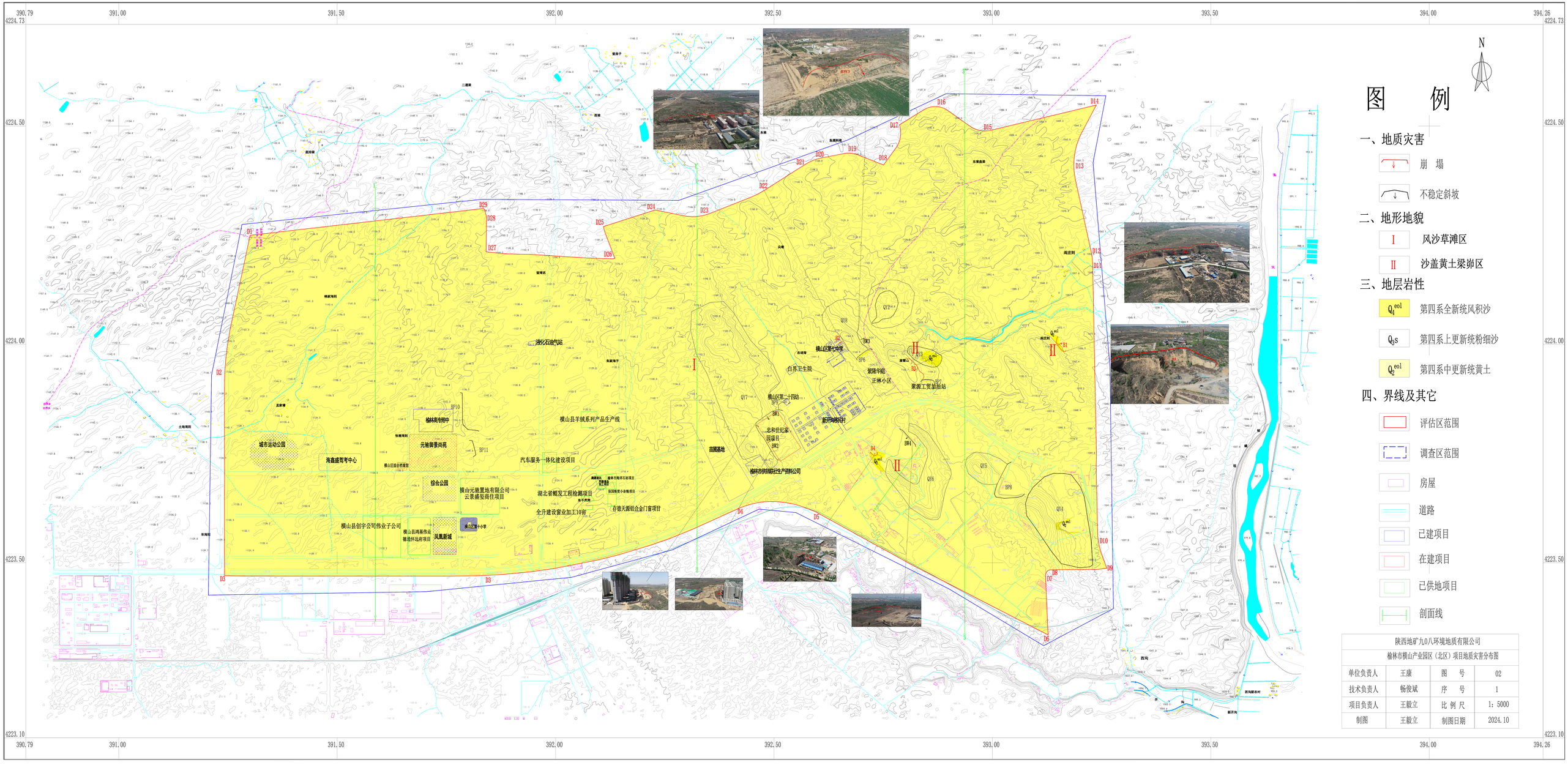

陕西地矿九〇八环境地质有限公司			
榆林市横山产业园区（北区）项目地质灾害分布图			
单位负责人	王康	图 号	02
技术负责人	畅俊斌	序 号	1
项目负责人	王毅立	比 例 尺	1：5000
制图	王毅立	制图日期	2024.10